

アート作品をめぐって
豪華賞品を当てよう!



下京 南

まちなか
アート

2025年

3/1(土) 20(木祝)

スタンプラリー
専用ページは
こちら



デジタルスタンプラリー参加方法

スタンプラリー参加費無料

STEP
1

スタンプラリー専用ページ へアクセスして参加

まずは右上の二次元コードから専用
ページへアクセス。

※必ず最新chromeやsafariのブラウザ
でページを閲覧して参加してください。

STEP
2

ポイントでGPSでの 場所認識(スポット100m以内) & 二次元コード読み取り

対象スポットを確認して、スタンプラ
リーを始めましょう。

※スマートフォンの設定で、ブラウザでの
カメラ設定ON、GPS設定ONをご確
認ください。

STEP
3

スタンプ取得

ポイントを訪問したらスポットページの
「スタンプを押す!」をタップしてGPS
の場所認識後、カメラで二次元コード
を読み取りスタンプ取得完了!

※位置情報・カメラの利用を許可する
旨が表示される場合、許可をしてくだ
さい。

STEP
4

コースを選んで応募

集めたスタンプの数に応じてコースを
選んで「特典を受け取る」ボタンをク
リック。応募フォームに必要事項を入
力し、賞品を選んで応募してください。
※応募は1人1回のみです。複数コース
への応募は無効とさせていただきます。
※当選者の発表は賞品の発送をもって
代えさせていただきます。

※コンテンツ利用の際は、パケット通信料が別途かかります。 ※歩きながらのスマートフォン操作は絶対にやめましょう。

※イベントには公共交通機関をご利用ください。

スタンプラリー賞品

スタンプ
6
個コース



下京区キャラクター
シモンちゃん

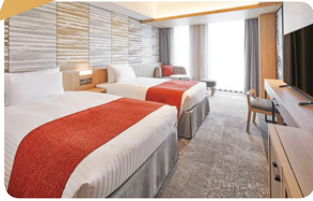

A ホテル エミオン 京都
宿泊券
ペア2組 (4名)
スタンダードルーム31㎡



B 都ホテル 京都八条
バイキングレストラン
「ル・プレジール」
ペア2組 (4名)
ランチbuffet



C ホテルグランヴィア京都
ストロベリー
スイーツバイキング
ペア2組 (4名)



D 京都センチュリーホテル
オールデイダイニング
ラジヨウ
ペア2組 (4名)
ランチbuffetお食事券



E リーガロイヤルホテル京都
オールデイダイニング
カザ
ペア2組 (4名)
ランチbuffet券



F ホテル エミオン 京都
ショップ&レストラン
京旬菜「有笑」
ペア2組 (4名)
ディナーコース食事券



G ホテル日航プリンセス京都
ホテルレストラン
ご利用券
2名
10,000円分



H ホテル アンテルーム 京都
朝食券
ペア10組 (20名)



I 京都東急ホテル
オールデイダイニング
風花
ペア2組 (4名)
ランチbuffet券



J ホテル エルシエント京都
下京・南まちなかアート
特別ペアディナー券
ペア2組 (4名)
※メニュー内容は季節により異なります

「まちなか」で「アート」を、
観て・聴いて・感じたら
プレゼントに応募しよう!



南区広報キャラクター
ナンナン

スタンプ3個コース

あ ペア10組 (20名)



ニデック京都タワー
展望室 入場券

い 1名



株式会社和える
京焼のこぼしにくい器
ボウル

う 10名



株式会社 美十
京ばあむ

え 5名



京都市立芸術大学
京都芸大オリジナル
クロッキー手帳

お 5名



京都市学校歴史博物館
入場券(ペア)&
オリジナルクリアファイル

(一社) 京都中小企業家同友会南支部

か-1 1名



レ・フレール・ムトウ
焼き菓子セット

か-2 1名



株式会社 サン食品
西京焼きセット

か-3 1名



チェリオ
清涼飲料1ケース

か-4 1名



株式会社 カスタネット
防災用品・
非常食セット

か-5 1名



カフェ&スパイスカレー Doppo
スパイスカレー
セット

「スタンプ6個コース」又は「スタンプ3個コース」のどちらかを1人1回のみ応募できます。

※賞品には使用期限がある場合があります。
※賞品の写真はイメージです。
※当選者の発表は賞品の発送をもって
代えさせていただきます。

主催/下京区ふれあい事業実行委員会、下京区役所、南区役所

お問い合わせ/下京区役所地域力推進室
南区役所地域力推進室

事業担当 TEL.075-371-7164
企画担当 TEL.075-681-3417



発行: 京都市下京区役所地域力推進室
京都市南区役所地域力推進室

京都市印刷物 第 064947 号
令和7年2月発行

20 イオンモール KYOTO Sakura 館
 ①3階 中央エスカレーター横、
 エスカレーター横(ABCマート前)
 ②4階 フードコート前
 (南区西九条鳥居口町1)

3/1(土)~20(木祝) 10:00-21:00

①わたしが思う
 「南区の魅力」

南区制70周年記念展示

京都市立塔南・開建高等学校
 校美術部の作品展示



②東寺写生会の作品
 南区内小学生の作品
 展示



21 HAPS HOUSE
 (南区東九条東山王町1)

3/1(土)・2(日)・7(金)・8(土)・9(日)・
 14(金)・15(土)・16(日)
 14:00-19:00

Enjoy Exhibition Club #8 清水紗希
 「わたしのいえ my place」

アーティスト・清水紗希
 の作品展示



22 コミュニティカフェほっこり
 (南区東九条南岩本町6
 南岩本市営住宅101号店舗)

3/12(水)~15(土)・17(日)~20(木祝)
 平日15:00-18:00
 土曜11:30-17:00

『Sari-Sali portal cafe』
 マニラ公演報告展示

・上映会:3月20日(木・祝)

14:00~16:00

〈参考〉

3月22日(土)14:00~16:00

も実施



23 THEATRE E9 KYOTO
 (南区東九条南河原町9-1)

3/18(火) 12:00-17:00
 20(木祝) 10:30-17:00

京都市立美術工芸高等学校生の作品展示
 「わたしのモノがたり展」

〈参考〉

3月21日(金)12:00~
 15:00も実施



24 (社福)京都ライフサポート協会
 生活介護事業所「若杉」
 (南区東九条下殿田町24)

3/4(火)~7(金) 16:00-17:00
 3/8(土) 10:00-15:00

・生活介護事業所「若杉」利用者の作品展示
 ・下殿田ガーデンプロジェクト「ココでらす」
 紙袋ランタンの作品展示(3/8(土)のみ)



25 (社福)京都ライフサポート協会
 下殿田ガーデン
 (南区東九条下殿田町24)

3/8(土) 10:00-15:00

※雨天時は、3/9(日)に延期

・みなみのマルシェ
 10:00~15:00

野菜やお菓子の販売など



・木工アートワークショップ

①10:00~②11:00~

③12:00~④13:00~

⑤14:00~の5回(各回30分程度)

【内容】府内産木材、竹を使ったマイ箸と箸置き作り

【講師】彫刻家

小牧 徳満 氏

【定員】各回5名(多数

抽選)。空きがあれば当日

受付も可能

【費用】300円

【対象】小学生以上(低学年は要保護者同伴)

【申込】2月28日(金)までに

南区役所ホームページから。



お申込はこちら



26 九条湯
 (南区東九条中御霊町65)

3/1(土)~20(木祝)の
 毎週(日水木) 10:00-17:00

※その他開館情報はHPを参照

南区SNSフォトコンテスト

「みなみなみつけ」

過去の入賞作品

南区制70周年記念展示

詳細はこちら



27 Gallery GARAGE
 (南区東九条北松ノ木町7-1)

3/17(日)まちあるき13:00-14:30
 座談会15:00-16:30

国際的なアーティストレジデンス組織

「10dence platform」とのまちあるき&座談会

【定員】まちあるき:15名程度

座談会:50名程度

【費用】無料(申込不要)



28 HOTEL SHE, KYOTO
 (南区東九条南烏丸町16)

3/1(土)~20(木祝) 11:00-21:00

「詩のホテル」

HOTEL SHE, KYOTO、詩人・最

果タヒ、デザイナー・佐々木俊

の3者のコラボレーションによる

空間展示

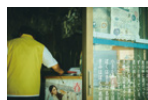

29 ホテル アンテルーム 京都
 (南区東九条明田町7)

3/12(水)~20(木祝) 10:00-20:00

企画展「THE BOX OF MEMORIES」

オルタナティブアートスペース「kumagusuku」

に関する展覧会

〈参考〉展示は4月6日(日)まで実施

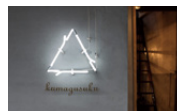

3/2(日) 14:00-16:00

型染めステンシルワークショップ

【内容】ステンシル型の制作、

エコバッグのステンシル染め

【講師】染色作家 池田 圭氏

【定員】8名(事前申込制、多数抽選)

【費用】500円

【対象】中学生以上

【申込】2月21日(金)までに

南区役所ホームページから。



お申込はこちら



30 地下鉄 十条駅
 (南区東九条南石田町)

3/1(土)~20(木祝) 始発~終電

就労継続支援B型UTAU利用者の
 の作品展示



31 京都市上下水道局総合庁舎
 (南区上烏羽鉾立町11-3)

3/1(土)~20(木祝)
 平日8:30-17:15/土・日・祝10:00-17:00

合同作品「ふれあい」
 ビハーラ十条職員の作品展示



10 ホテルエミオン京都

2階ショップ&レストラン
(下京区朱雀堂ノ口町20-4)

3/4(火)~18(火) 終日

こころのふれあいネットワーク作品展

下京こころのふれあいネットワークでは、障害のある方への社会参加の促進を図るとともに、こころの健康について市民の皆さまに関心を持っていただく取組をしています。精神に障害のある方の芸術作品を紹介・展示します。



11 七条えんま堂

(下京区西七条南西野町3) (西七繁栄会内)

3/1(土)~20(木祝)

京都美術工芸大学の学生により制作されたアートオブジェを限定公開



12 下京区役所

(下京区東塩小路町608-8)

3/6(木)~20(木祝) 9:00-17:00
土・日・祝休み

下京区内の中学生、高校生の作品展示

(京都市立下京中学校・七条中学校・洛友中学校、北総合支援学校中央分校のほか、京都産業大学附属中学校、龍谷大学付属平安高等学校・中学校書道部)



昨年時のもの



13 世界人権問題研究センター

多目的スペース等
(下京区下之町57-1 京都市立芸術大学A棟7階)

3/3(月)~7(金)・3/18(火)~20(木祝)
両期間ともに10:00-17:00

人権図書室の絵本の展示

絵本のページをめくって、人権の大切さを考えてみませんか。自由に手に取って読んでいただけます。



14 京都市立美術工芸高等学校

1階 マルチホール(下京区川端町15)

3/15(土)・16(日) 10:00-16:00

1・2年生成果発表会

京都市立美術工芸高等学校1・2年生の、1年間の学びの成果を発表する展示会です。

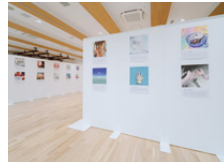

昨年時のもの



15 梅小路公園

(下京区観音寺町56-3)

3/16(日) 10:00-16:00

第8回 ものづくりParkマルシェ

手づくり雑貨や焼き菓子・パン等のブース、キッチンカーが並びます。下京区で活動する団体やお店が出店する「下京区のお店マルシェ」・「下京区ふれあい」コーナーでは、区内の福祉施設でつくる商品の販売や啓発ブースも出展します。アコースティックな音楽等が集うライブイベントも開催します。

【費用】無料

【主催】ものづくりCrossroad

【共催】下京区ふれあい事業実行委員会、
下京区役所



16 京都駅ビル

7階東広場 北ビロティ(下京区東塩小路町901)

3/6(木)~20(木祝) 10:00-22:30

下京区内の小学生、中学生、高校生の作品展示

区内にある京都市立の小学校のほか、京都産業大学附属高等学校、京都つくば開成高等学校



昨年時のもの



南区

17 都ホテル 京都八条

(南区西九条院町17)

3/15(土)~20(木祝) 終日

ホテル開業50周年記念展示「はじまりの美術展—これから—」

京都市立芸術大学美術学部生4名による卒業展示
(参考)展示は8月末頃まで実施(予定)



3/1(土)~20(木祝) 終日

ホテル開業50周年×南区制70周年
コラボパネル展示

南区SNSフォトコンテスト「みなみなみっけ2024」入賞作品。

南区制70周年記念展示



3/1(土) 11:00-16:00(作業時間40分程度)

キャンドルアートワークショップ

【内容】オリジナルのキャンドル作り

【講師】キャンドルクリエイター

pine 倉之段 れん 氏

【定員】40名(事前申込不要・当日先着順)

※定員に達し次第、終了します。

※1回8名ずつ御案内します。

【費用】無料

【対象】中学生以下

※小学生以下は要保護者同伴



<参考>3/25(日) 15:00~15:30

ホテル開業50周年感謝祭

「小さな演奏会」

京都市立芸術大学音楽学部有志

18 ギャラリー る

(南区九条町411-2)

3/1(土)~3(日) 13:00-17:00

展示「アイ(藍)について私たちが語り継げること」

・座談会 3/1(土)

13:30~15:00

【定員】20名(先着順)

【費用】1,000円

(資料と藍のお茶付)

【申込】3月1日(土)までに
instagramのDMから。



お申込・詳細はこちら



・まちあるき 3/4(日)

午前コース10:30~12:00

午後コース13:00~14:30

【定員】最小催行人数1名

【費用】各コース500円

(保険代込み)

【申込】3月1日(土)までに
instagramのDMから。



19 hatoba cafe

(南区東九条西岩本町10
オーシャンプリントビル1F)

3/1(土)~20(木祝) 11:00-19:00
不定休 ※営業日は公式instagramがXでご確認ください。

「絵と、音楽と」
アートと音楽の展示

詳細はこちら

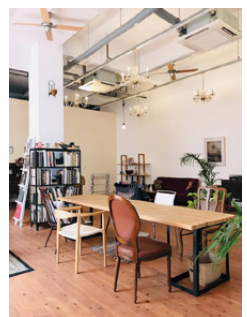

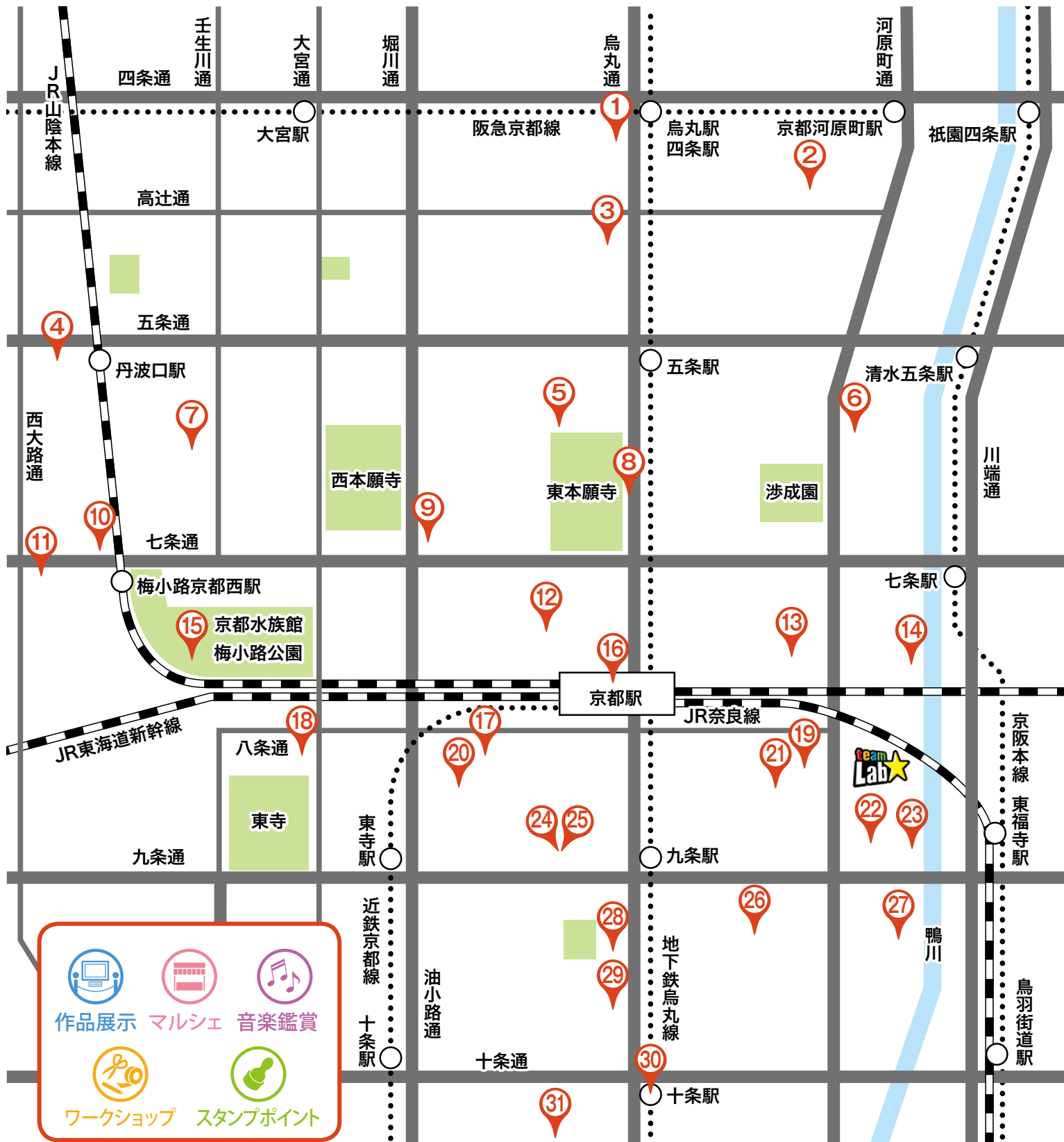

(仮称) チームラボミュージアム京都

2025年度中に、アート集団「チームラボ」の
アートミュージアムがオープン。







© チームラボ ※画像はイメージです © チームラボ

第24回 京都さくらパレード

【日時】3/20(木・祝)
11:15~16:30頃
【会場】京都鉄道博物館
梅小路公園
【主催】京都市
京都府吹奏楽連盟
※雨天の場合、梅小路公園での
パレードは中止

万博と京都を結ぶ

© Expo 2025 京都市

七条通界限 まちバルWALK 2025

東エリア 2/28(金) ▶ 3/2(日)	塩小路エリア 3/7(金) ▶ 3/9(日)	西エリア 3/14(金) ▶ 3/16(日)
--------------------------	---------------------------	---------------------------

下京区

01 COCON KARASUMA

地下1階・1階・3階(下京区水銀屋町620)

3/1(土)~20(木祝) 11:00-22:00

京都市立芸術大学 美術学部及び大学院 美術研究科の学生有志による作品展示

※スタンプは1階パブリックスペースのみ設置しています。

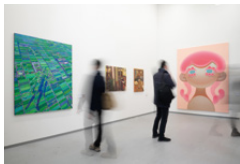

23年度作品展での展示の様子



02 京都市学校歴史博物館

(下京区橋町437)

3/1(土)~20(木祝) 9:00-17:00 (入館は16:30まで)

【企画展】探索!京都市の学校文化 一元番組小学校編

本企画展では、元番組小学校を舞台に「京都市の学校文化」の探索と発掘を試みます。

12月14日(土)~3月30日(日)

※休み



3/1(土) 10:30-14:30

京都市立芸術大学音楽学部在学学生による 弦楽四重奏 [10:30~]

思い出の学校(元開智小学校、元郁文中学校)の校歌等の演奏をお楽しみください。

【演奏者】京都市立芸術大学弦楽四重奏



過去の演奏の様子

視覚に障害のある人との対話による美術鑑賞 [1回目 11:00~2回目 13:30~]

見えない人・見えにくい人・見える人がグループとなり、ひとつの作品について対話を重ねながら鑑賞するワークショップです。

京都市学校歴史博物館で管理している絵画(学校に伝わった作品)を鑑賞します。

【対象者】市内在住の方(小学生以上)

※小学生は保護者同伴

【定員】各回5名まで(多数抽選)

【申込み】氏名(ふりがな)、電話番号、郵便番号、住所、同伴者氏名(小学生の方のみ)、メールアドレス(WEB申込の方のみ)をお Web申込みはこちら

【申込期間】令和7年2月13日(木)~2月20日(木)



京都いつでもコール (おかけ間違いに御注意ください。)

電話:075-661-3755(午前8時~午後9時年中無休) F A X:075-661-5855

03 京都「aeru gojo」

(下京区玉津島町298)

3/1(土)・7(金)・14(金) 10:00-16:00 3/8(土)・15(土) 13:00-16:00

「日本の伝統を次世代につなぐ」ことを目指すブランドの直営店です。



3/8(土)・15(土) 両日ともに10:00-11:00

日本の伝統を通じて、子育てがより楽しくなる!親子イベント

※令和6年度下京区まちづくりサポート事業「SHIMOGYO+GOOD」採択事業

日本の伝統文化や四季を取り入れたベビーリミックで、親子で楽しく身体を動かした後、楽しみながら気軽に日本の伝統に触れる子育てについて、講師よりお話しします。

【講師】井寺 美樹氏

【定員】各回最大8組(要事前申込・先着順)

【費用】お子様一人当たり500円

【対象】市内在住の0~3歳児とその保護者、市内在住のマタニティの方と お申込・詳細はこちら

そのご家族

【主催者】株式会社和える



04 京都リサーチパーク

①1号館:1階 エントランス 4号館:1階-2階 エントランス 10号館:1階

②9号館:1階 展示スペース

③GOCONC店舗 (下京区中堂寺南町134、中堂寺栗田町90~94)

3/1(土)~20(木祝)

京都市立芸術大学美術学部学生の作品展示

※スタンプは1号館1階エントランスのみ設置しています。

①9:00-17:00 ※土日祝休み

②終日

③8:00-21:00



昨年時のもの



05 下京総合福祉センター

3階 小会議室(下京区乾町292)

3/10(月)~14(金) 9:00-16:00

美工高×区社協 立体しもりゅうくん!

下京区社協マスコット「しもりゅうくん」の立体展示。京都市立美術工芸高等学校や下京区社協の居場所参加者など、様々な方の手で作り上げました。



06 ひと・まち交流館 京都

①地下1階 京都市景観・まちづくりセンター「まちづくり交流サロン」

②1階 作品展示コーナー (下京区梅湊町83-1)

3/12(水)~16(日) 10:00-15:00

①下京区シニアクラブ会員作品展

書道・絵画・写真・手芸品・工芸品ほか



2023年1月作品展より(イメージ写真)

3/12(水)・13(木) 10:00-15:00

②第37回全国健康福祉祭ぎふ大会(ねりんピック岐阜2025)美術展応募作品の展示

同美術展に出品する京都市代表作品を展示。あわせて京都市代表作品選考に応募いただいた作品も展示します。



07 ギャラリーのざわinn

(下京区薬園町151)(嶋原商店街内)

3/1(土)~20(木祝) 11:30-19:00

京都市立芸術大学 美術学部学生の作品展示



08 お東さん広場

(東本願寺前市民緑地)(下京区常葉町)

3/1(土)・2(日) 10:00-16:00

第5回 東本願寺前マルシェ ~ものづくりRyokuchi~

手づくり雑貨やスイーツ・フードのブース、キッチンカーが並びます。下京区で活動されている大学、施設等に参加いただく下京区関連エリアもあります。アコースティックな音楽が集うライブイベントも同時開催されます。

【費用】無料

【主催】

ものづくりCrossroad



09 京つけもの「西利」本店

(下京区菱屋町150-1)(七条商店街内)

3/1(土)~20(木祝) 9:00-18:00

京都市立芸術大学のアンテナショップ「ノキサキ」が移転しました。店舗の一部を間借りし、美術学部学生の作品を販売。

